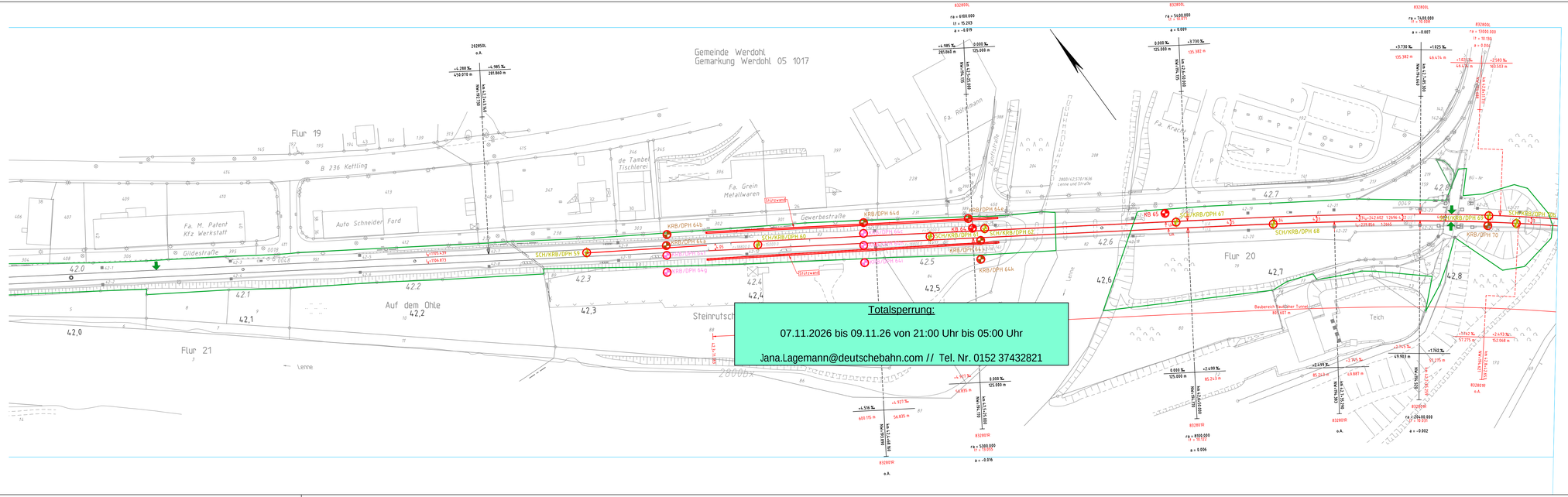

Geschwindigkeiten nach VzG

Strecke 2800

Richtungsgleis

$V_{Q}=H_{Q}$= 115 km/h von km 39,6 bis km 48,5

max V= 110 km/h von km 39,758 bis km 40,775

Gegenrichtungsgleis

$V_{Q}=H_{Q}$= 115 km/h von km 48,4 bis km 40,7

$V_{Q}=H_{Q}$= 100 km/h von km 40,7 bis km 39,0

max V= 100 km/h von km 40,775 bis km 39,758

Legende:

- Bestand
- Bestandsgleis
- Neubau/Änderung
- äußere Grenze der vorhabenträgereigenen Grundstücke

Legende:

- KRB/DPH 5 Meter
- KRB/DPH 10 Meter
- KRB/DPH 15 Meter
- KRB/DPH Bestand
- KB/DPH 10 Meter
- KB/DPH 20 Meter
- KB/DPH 25 Meter
- KB H 5 Meter
- KB S 10 Meter
- KB Bestand
- Schurf/Planum
- SCH/KRB/DPH 3 Meter
- Bohrung im Gefahrenbereich
- Grundwassermessstelle
- Zuwegung

Nr.	Änderungen bzw. Ergänzungen	Dat.	Name

DB Engineering & Consulting GmbH
Umwelt- & Geo-Services
Region West
Königsberger Allee 28
47058 Duisburg

Duisburg, 27.06.2025

		Datum	Name
Anlage: 3.3.1	Blatt: 3		
Auftragsnummer: U-W001180			
bearbeitet		06/2025	Friedl
gezeichnet		06/2025	Tas
geprüft		06/2025	Garschagen

Maßstab: 1:1000

ABS Hagen - Siegen- Hanau
2800 Hagen - Haiger
Abschnitt 6 Baukloher Tunnel
Lageplan - km 41,964 - km 42,866

Lage- und Aufschlussplan

Reg.-Nr.:

Ausgabe vom

Ersatz f.

Ersetzung

Datum: 27.06.2025 Uhrzeit: 11:14:00
Benutzer: Tas
Dateiname: 2800_Gesamtlp_LAGEplan_MDL_FA3.1-V1-KRB-01-LP-3_Bebauungsplan-Wide_FA3.1-V1-KRB-01-LP-3_Bebauungsplan-Wide_Ausschnitt_Ost.dwg
Plotmaßstab: 1:1000 Plotter: DWG To PDF.pc3
Blattgröße: 297 x 1050 mm --> Fläche = 0.345 m²